เขียนโดย จนท.บางคนที
วันจันทร์ที่ 04 มกราคม 2021 เวลา 00:00 น.

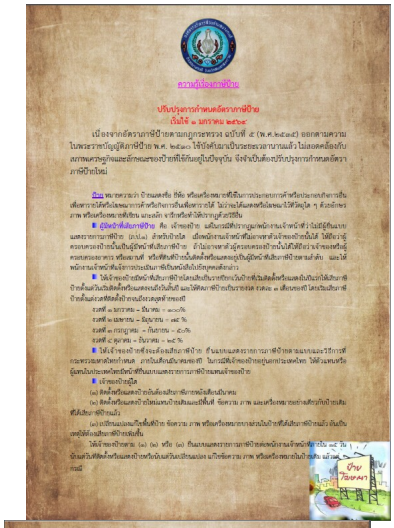

ความรู้เรื่องภาษีป้าย

ปรับปรุงการกำหนดอัตราภาษีป้าย
เริ่มใช้ ๑ มกราคม ๒๕๖๔

เมื่อองค์กรอัตราภาษีป้ายตามกฎกระทรวง ฉบับที่ ๕ (พ.ศ.๒๕๔๘) ออกตามความในพระราชบัญญัติภาษีป้าย พ.ศ. ๒๕๓๐ ใช้บังคับมาเป็นระยะระวางนานแล้ว ไม่สอดคล้องกับเกณฑ์ความรู้กฎและลักษณะของป้ายที่ใช้กันอยู่ในปัจจุบัน จึงจำเป็นต้องปรับปรุงการกำหนดอัตราภาษีป้ายใหม่

ป้าย หมายความว่า ป้ายแสดงชื่อ ยี่ห้อ หรือเครื่องหมายที่เป็นการประกาศให้ประกอบกิจการอื่นเพื่อหารายได้หรือโฆษณาการค้าหรือการงานที่เห็นทางถนน ไม่ว่าจะได้แสดงหรือโฆษณาวิธีใดๆ ด้วยอักษร ภาพ หรือเครื่องหมายที่เขียน แกะสลัก หรือทำขึ้นให้ปรากฏด้วยวิธีใด

■ ผู้มีหน้าที่เสียภาษีป้าย คือ เจ้าของป้าย แต่ในกรณีที่ป้ายถูกมอบให้บุคคลอื่นเป็นผู้ดูแลรักษาแทนเจ้าของป้าย (ม.๑๐) ส่วนที่ป้ายไม่ใช่ เป็นหน้าที่ของเจ้าของตัวจริงที่ไม่ได้ ให้ถือว่าผู้ครอบครองป้ายนั้นเป็นผู้มีหน้าที่เสียภาษีป้าย ถ้าไม่ปรากฏตัวผู้ครอบครองป้ายนั้นให้ถือว่าเจ้าของที่ดินที่ป้ายตั้งอยู่ ครอบครองอาคาร หรือสถานที่ หรือที่ดินที่ป้ายนั้นติดตั้งหรือแสดงอยู่เป็นผู้มีหน้าที่เสียภาษีป้ายแต่ลำพัง และให้หน่วยงานเจ้าหน้าที่จัดการประเมินภาษีเป็นหนังสือไปยังบุคคลดังกล่าว

■ ให้เจ้าของป้ายยื่นหนังสือแจ้งเสียภาษีป้ายต่อเจ้าพนักงานท้องถิ่นที่ป้ายตั้งอยู่ ภายในเดือนมีนาคมของปีภาษี ในกรณีที่เจ้าของป้ายอยู่นอกท้องที่ป้ายตั้งอยู่ ให้ถือเสมือนเป็นผู้แทนในประเทศโดยมีหน้าที่ต้องแสดงอากรภาษีป้ายแทนเจ้าของป้าย

■ เจ้าของป้ายผู้ใด

(ก) ติดตั้งหรือแสดงป้ายเพิ่มขึ้นเสียภาษีภายหลังเดือนมีนาคม

(ข) ติดตั้งหรือแสดงป้ายใหม่แทนป้ายเดิมและป้ายที่ตั้ง ขนาด ความ ภาพ และเครื่องหมายต่างกันกับป้ายเดิม ที่เสียภาษีป้ายแล้ว

(ค) เปลี่ยนแปลงเพิ่มขึ้นที่ป้าย ขนาด ภาพ หรือเครื่องหมายจากส่วนใดป้ายที่เสียภาษีป้ายแล้ว อันเป็นเหตุให้ต้องเสียภาษีป้ายเพิ่มขึ้น

ให้นำขยายป้ายตาม (ก) หรือ (ข) ยื่นแบบแสดงรายการภาษีป้ายต่อพนักงานเจ้าหน้าที่ภายใน ๓๕ วัน นับแต่วันที่ติดตั้งหรือแสดงป้ายหรือนับแต่วันเปลี่ยนแปลง แก้ไขขนาด ภาพ หรือเครื่องหมายในป้ายเดิม แล้วแต่กรณี

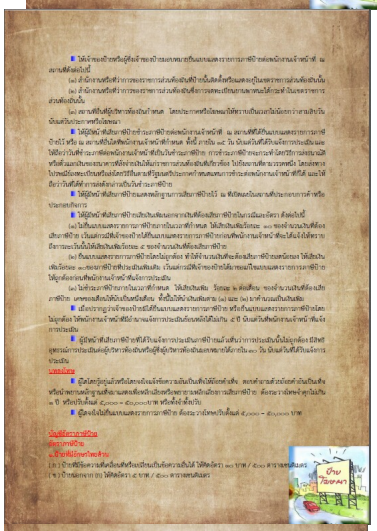

■ ให้เจ้าของป้ายหรือผู้ดูแลรักษาของป้ายแสดงหมายยื่นแบบแสดงรายการภาษีป้ายต่อพนักงานเจ้าหน้าที่ ณ สถานที่ต่อไปนี้

(ก) สำนักงานหรือที่ทำการของราชการส่วนท้องถิ่นที่ป้ายนั้นติดตั้งหรือแสดงอยู่ในเขตราชการส่วนท้องถิ่นนั้น

(ข) สำนักงานหรือที่ทำการของราชการส่วนท้องถิ่นที่อาจกำหนดเขตปกครองพิเศษในกรณีมีความจำเป็นของราชการส่วนท้องถิ่นนั้น

(ค) สถานที่ที่ผู้เสียภาษีป้ายเห็นว่าเป็นสำคัญ โดยประการหรือโฆษณาให้ทราบเป็นอย่างไม่น้อยกว่าสามสิบวันนับแต่วันประกาศหรือโฆษณา

■ ให้ผู้มีหน้าที่เสียภาษีป้ายชำระภาษีป้ายต่อพนักงานเจ้าหน้าที่ ณ สถานที่ที่ได้ยื่นแบบแสดงรายการภาษีป้ายไว้ หรือ ณ สถานที่ได้ติดต่อกับพนักงานเจ้าหน้าที่กำหนด ทั้งนี้ ภายใน ๓๕ วัน นับแต่วันที่ได้รับแจ้งการประเมินและให้มีหน้าที่ประกาศติดต่อพนักงานเจ้าหน้าที่เป็นในสำนักงานที่ป้าย การชำระภาษีป้ายของกะทำโดยวิธีการส่งธนาณัติหรือตั๋วแลกเงินให้แก่ราชการที่ป้ายตั้งอยู่ ในกรณีที่ป้ายตั้งอยู่ในเขตของสภาวิสาหกิจ ให้ถือเอาบทที่สามารถของพนักงานเจ้าหน้าที่ ในเขตของสภาวิสาหกิจ โดยอนุโลม

■ ให้ผู้มีหน้าที่เสียภาษีป้ายแสดงหลักฐานการเสียภาษีป้ายไว้ ณ ที่เปิดเผยในสถานที่ประกอบการค้าหรือประกอบกิจการ

■ ให้ผู้มีหน้าที่เสียภาษีป้ายเสียเงินเพิ่มและเงินเพิ่มต้องเสียภาษีป้ายในกรณีและอัตรา ดังต่อไปนี้

(ก) ในกรณีแสดงรายการภาษีป้ายภายในเวลาที่กำหนด ให้เสียเงินเพิ่มร้อยละ ๑๐ ของจำนวนเงินที่ต้องเสียภาษีป้าย เว้นแต่การมีหน้าที่ของป้ายใดได้ยื่นแบบแสดงรายการภาษีป้ายก่อนพนักงานเจ้าหน้าที่จะได้แจ้งให้ทราบถึงการกระทำเช่นนี้ให้เสียเงินเพิ่มร้อยละ ๕ ของจำนวนเงินที่ต้องเสียภาษีป้าย

(ข) ยื่นแบบแสดงรายการภาษีป้ายโดยมิชอบด้วยที่จำนวนเงินที่ต้องเสียภาษีป้ายต่ำกว่าความจริงต้องเพิ่มร้อยละ ๑๐๐ ของภาษีป้ายที่ควรชำระเพิ่มเติม เว้นแต่การมีหน้าที่ของป้ายได้มีการยื่นแบบแสดงรายการภาษีป้ายให้ถูกต้องก่อนที่พนักงานเจ้าหน้าที่จะจัดการประเมิน

(ค) ไม่ชำระภาษีป้ายภายในเวลาที่กำหนด ให้เสียเงินเพิ่ม รัอยละ ๒ ต่อเดือน ของจำนวนเงินที่ต้องเสียภาษีป้าย เศษของเดือนให้นับเป็นเดือนหนึ่งเต็ม (ง) และ (จ) ภาษีจำนวนเงินเพิ่มเพิ่ม

■ เมื่อปรากฏว่าเจ้าของป้ายมีหรือยื่นแบบแสดงรายการภาษีป้าย หรือยื่นแบบแสดงรายการภาษีป้ายโดยไม่ถูกต้อง ให้พนักงานเจ้าหน้าที่มีอำนาจเจ้าการประเมินรับเพิ่มได้ไม่เกิน ๕ ปี นับแต่วันที่พนักงานเจ้าหน้าที่จะทำการประเมิน

■ ผู้มีหน้าที่เสียภาษีป้ายที่มีสิทธิแจ้งการประเมินภาษีป้ายแก้ไขเพิ่มเติมให้ไม่ถูกต้อง มีสิทธิอุทธรณ์การประเมินต่อผู้บริหารท้องถิ่นหรือผู้ซึ่งผู้บริหารท้องถิ่นมอบหมายได้ภายในเวลา ๑๐ วัน นับแต่วันที่ได้รับแจ้งการประเมิน

บทลงโทษ

■ ผู้ใดโครงรื้อถอนป้ายหรือโดยเจ้าของป้ายจะต้องชำระภาษีป้ายก่อนจึงจะรื้อถอนป้ายได้ ถ้าฝ่าฝืนต้องระวางโทษปรับไม่เกินสี่พันบาท หรือจำคุกตามกฎหมายลักษณะอาญาเมื่อพนักงานเจ้าหน้าที่ผู้ซึ่งมีหน้าที่เสียภาษีป้าย ต้องระวางโทษจำคุกไม่เกิน ๑ ปี หรือปรับตั้งแต่ ๕,๐๐๐ – ๕๐,๐๐๐ บาท หรือทั้งจำทั้งปรับ

■ ผู้ใดจงใจไม่ยื่นแบบแสดงรายการภาษีป้าย ต้องระวางโทษปรับตั้งแต่ ๕,๐๐๐ – ๕๐,๐๐๐ บาท

ประเภทภาษีป้าย
อัตราภาษีป้าย
๑. ป้ายที่เป็นอักษรไทยล้วน
(ก) ป้ายที่มีข้อความที่ตั้งขึ้นเพื่อชี้ชวนเชิญให้ทราบถึงสถานที่ไม่ได้ ให้คิดอัตรา ๑๐๐ บาท / ๕๐๐ ตารางเซนติเมตร
(ข) ป้ายนอกจาก (ก) ให้คิดอัตรา ๔ บาท / ๕๐๐ ตารางเซนติเมตร

๒. ป้ายที่มีอักษรไทยปนกับอักษรต่างประเทศและหรือปนกับภาพและหรือเครื่องหมายอื่น
(ก) ป้ายที่มีข้อความ เครื่องหมาย หรือภาพที่เห็นได้เพียงชั่วคราวปรากฏเป็นเงื่อนไขเครื่องหมาย หรือภาพเพิ่มได้ ให้คิดอัตรา ๕๐ บาท / ๕๐๐ ตารางเซนติเมตร
(ข) ป้ายนอกจาก (ก) ให้คิดอัตรา ๒๐ บาท / ๕๐๐ ตารางเซนติเมตร

๓. ป้ายที่มีอักษรไทยปนกระดิกภาพหรือเครื่องหมายอื่น ๆ หรือไม่และป้ายที่มีอักษรไทยปนต่างประเทศตั้งพาดอยู่ได้ตรงตั้งตามกำหนดต่างประเทศ
(ก) ป้ายที่มีข้อความ เครื่องหมายหรือภาพที่เคลื่อนที่ไม่แปลกปนกับข้อความ เครื่องหมาย หรือภาพที่เห็นได้ ให้คิดอัตรา ๕๐ บาท / ๕๐๐ ตารางเซนติเมตร
(ข) ป้ายนอกจาก (ก) ให้คิดอัตรา ๔๐ บาท / ๕๐๐ ตารางเซนติเมตร

อัตราปีสำนักงานตั้งแต่วันที่ ๑ มกราคม พ.ศ. ๒๕๖๔

หลักฐานที่ใช้ในการเสียภาษีป้าย
การติดตั้งป้าย
- ใบอนุญาตติดตั้งป้าย ; ในเขตจังหวัดเป็นหน้าที่ป้าย
- รูปถ่ายป้าย ; ขัดขนาดขนาดวัด x ยาว
- สำเนาทะเบียนบ้าน
- บัตรประจำตัวประชาชน / บัตรข้าราชการ / บัตรพนักงานรัฐวิสาหกิจ
- กรณีเจ้าของป้ายเป็นนิติบุคคลให้แนบหนังสือรับรองอำนาจและเป็นหุ้นส่วนบริษัท , ของเป็นทนายฉีกที่หรือหลักฐานของกรมการ เช่น ภ.พ. ๐๐ , ภ.พ. ๐๗ , ภ.พ. ๑๐
- หนังสือมอบอำนาจ (กรณีมีอาจามที่แนบไม่ได้ตัวตนแลง พร้อมติดอากรแสตมป์ตามกฎหมาย)

การติดตั้งป้าย ยกเว้น ที่ป้ายการค้า
- ใบอนุญาตติดตั้งป้าย (ป.ป.ล) พร้อมในเขตจังหวัดเป็นการเสียภาษีตั้งอยู่ตาย
- กรณีเจ้าของป้ายเป็นนิติบุคคลให้แนบหนังสือรับรองอำนาจและเป็นหุ้นส่วนบริษัท พร้อมกิจการที่ในเขต ภ.ป.ล. ๑
- หนังสือมอบอำนาจ (กรณีไม่สามารถที่ในเขตไม่ได้ตัวตนแลง พร้อมติดอากรแสตมป์ตามกฎหมาย) และในเขตจังหวัดเป็นการเสียภาษีตั้งอยู่ตาย (ป.ป.ล)

ป้ายแขวนการค้าชั่วคราว
นาทีต่ำ ติดตั้งป้าย ขนาด กว้าง ๑๐๐ เซนติเมตร ยาว ๑๐๐ เซนติเมตร ปีข้อความว่า ร้านจำรวย (ข) ติดตั้งเดือนปีเท่ง

วิธีการคำนวณ
ขนาดป้าย กว้าง x ยาว (หน่วยเซนติเมตร)
๑๐๐ x ๑๐๐ = ๑๐,๐๐๐ ตารางเซนติเมตร
๑๐,๐๐๐ ÷ ๕๐๐ = ๒๐ หน่วย
อัตราภาษี ๕ บาท ต่อ ๕๐๐ ตารางเซนติเมตร
๒๐ x ๕ = ๑๐๐ บาท

ตัวอย่าง
นาทีต่ำ ต้องชำระภาษีป้ายในอัตราขั้นต่ำ ของภาษีป้าย คือ ๑๐๐ บาท